

Les conditions  
pour être recruté(e) :

-Etre vacciné(e) contre  
l'Hépatite B



LE CH DE DOUARNENEZ RECRUTE

#BIENVENUE

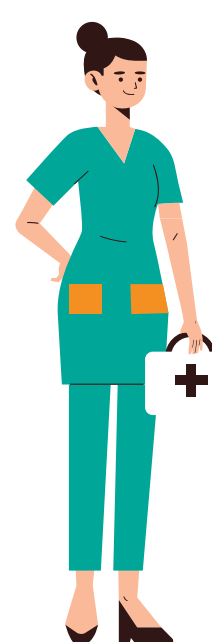

LE TEMPS D'UN ÉTÉ  
REJOIGNEZ LES EQUIPES  
DU CH DE DOUARNENEZ

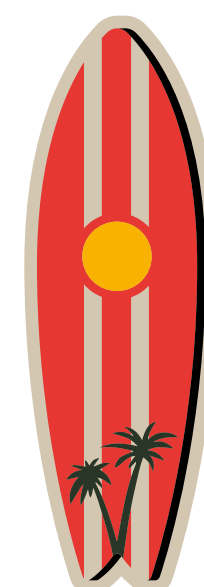

AFIN DE POURVOIR À DES EMPLOIS SAISONNIERS ,  
LE CH DE DOUARNENEZ RECRUTE **DES INFIRMIERS -  
DES AIDES-SOIGNANT ET DES AGENTS DE SERVICES HOSPITALIER (H/F)**

DANS LE CADRE DE NOS REMPLACEMENTS ÉTÉ, VOUS SEREZ  
ACCUEILLI(E)S AU SEIN DE NOS ÉQUIPES POUR DES CONTRATS DE 3  
MOIS ET PLUS !

Vous souhaitez venir travailler au CH de Douarnenez pendant l'été ?  
Rien de compliqué, adressé :

- CV
- Lettre de motivation
- Fiche de renseignements

Adressez nous votre candidature à l'adresse  
suivante : [pauline.kablan@ch-douarnenez.fr](mailto:pauline.kablan@ch-douarnenez.fr)



Paddle

Un été à Douarnenez

# Horaire IDE 6H45 / 14H30

Service SMR

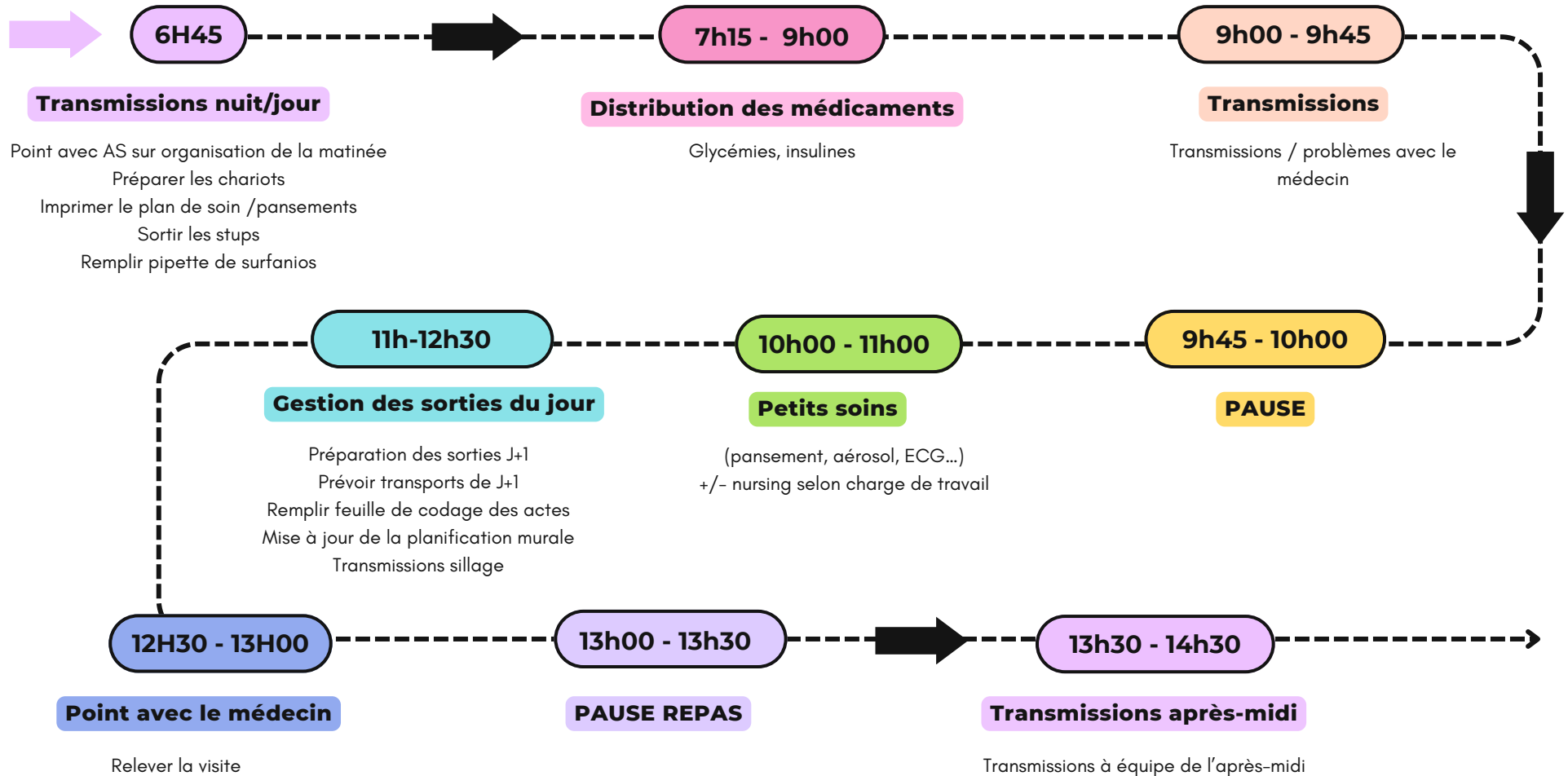

# Horaire IDE

## 13h30 / 21h15

Service SMR

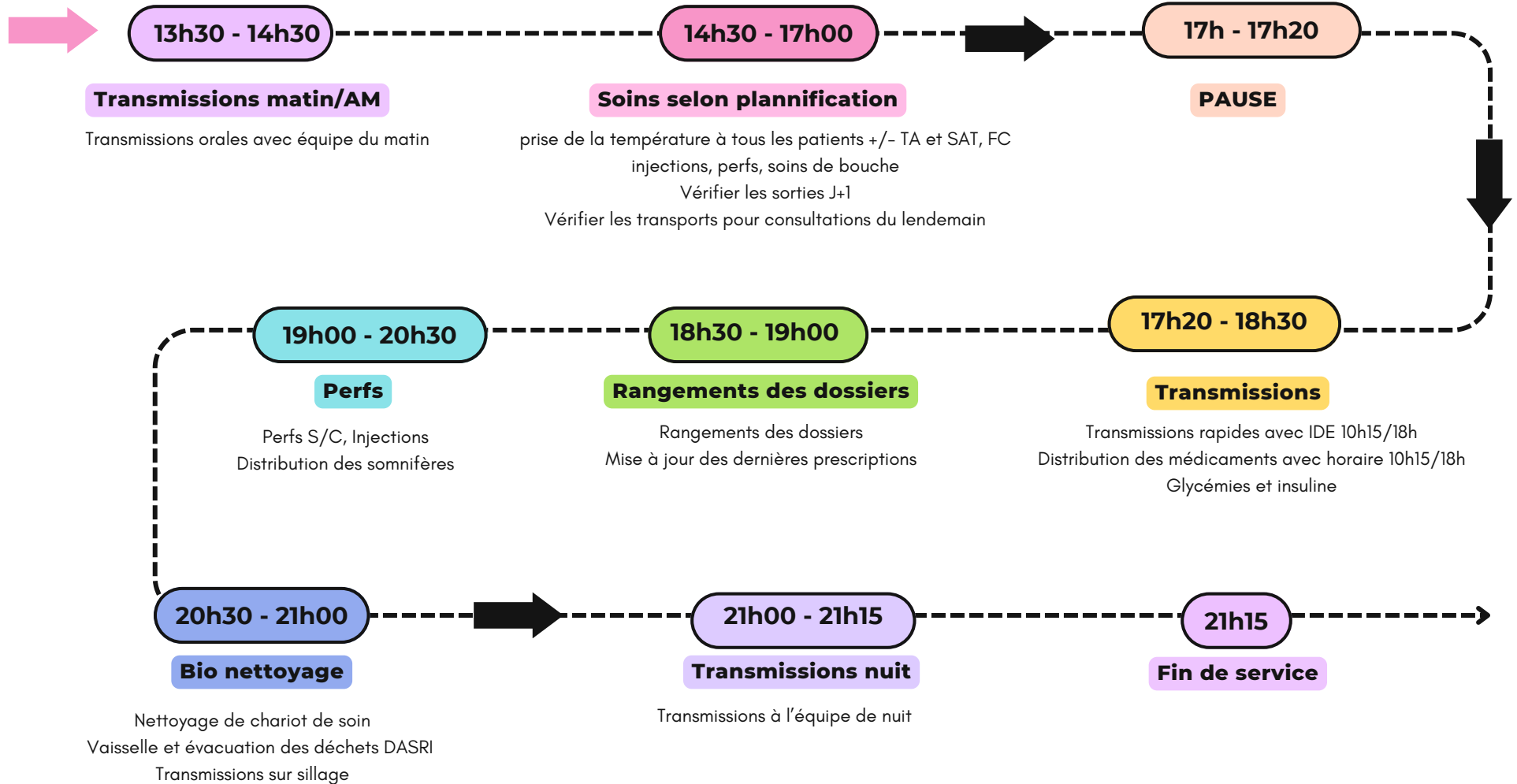

# Horaire IDE

## 21h00 - 7h00

Service cardio

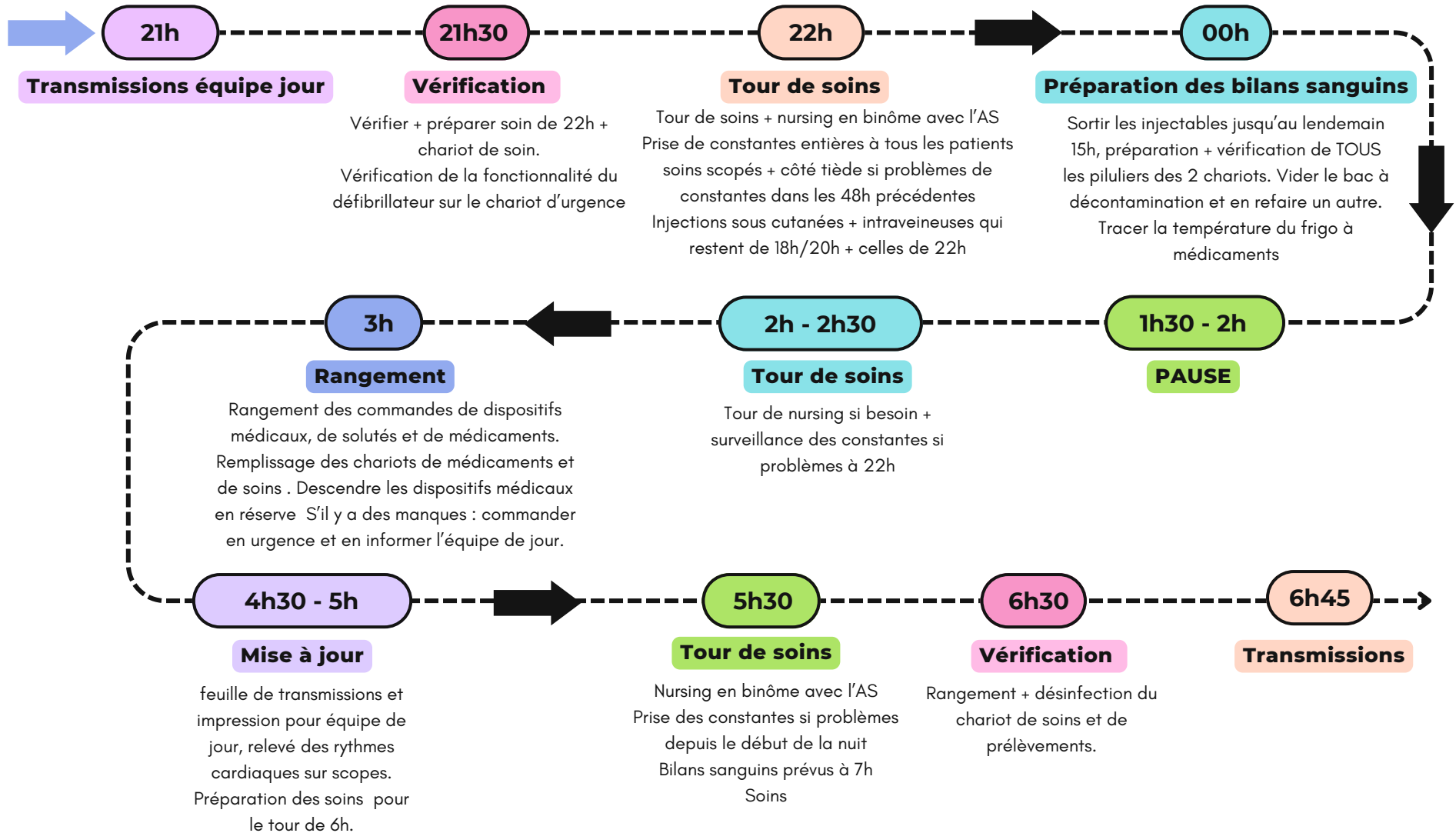

# Horaire AS

## 6H45 / 14H30

Service Ty Marhic

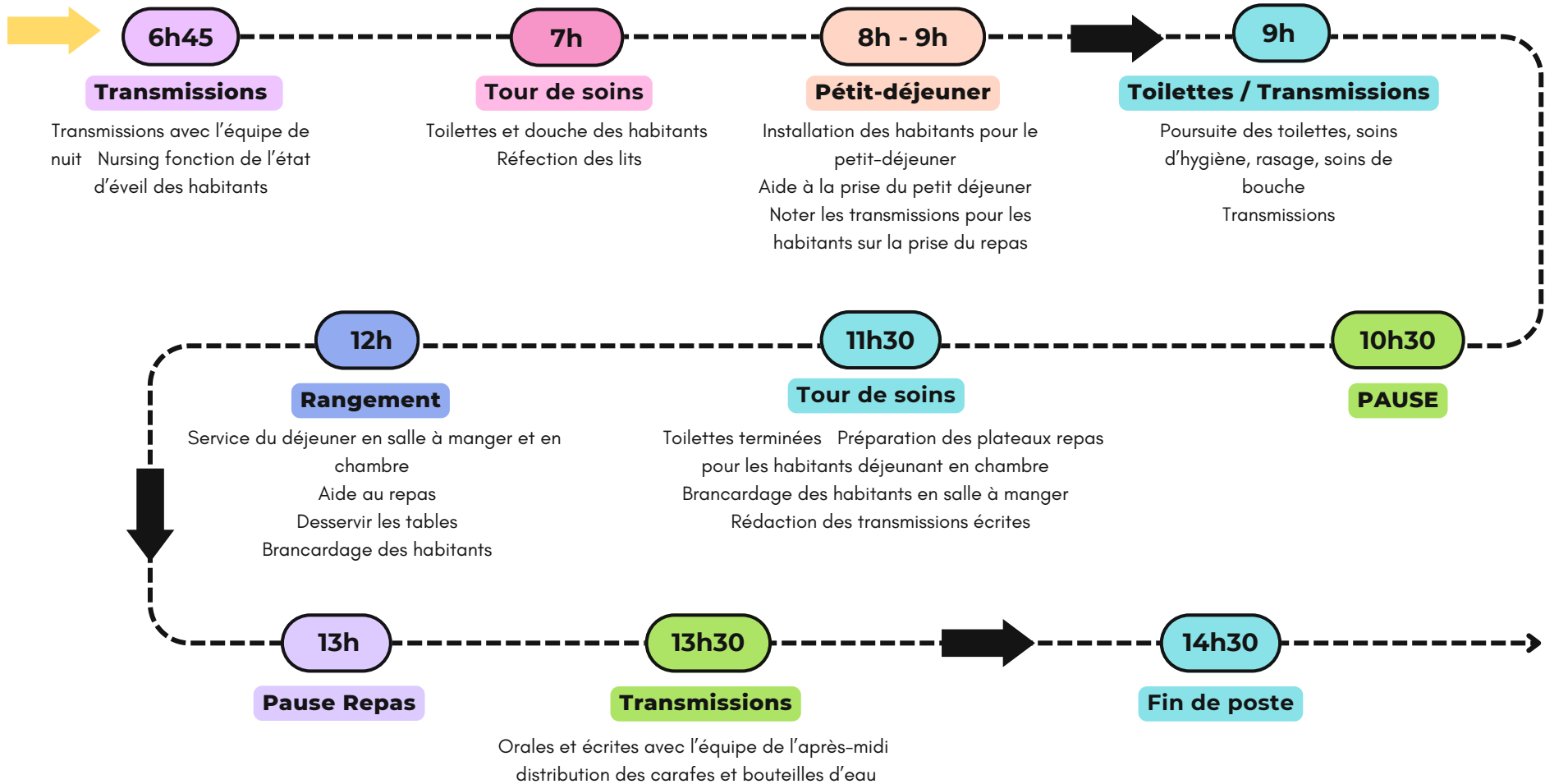

# Horaire AS

## 13H30 - 21H15

Service Ty Marhic

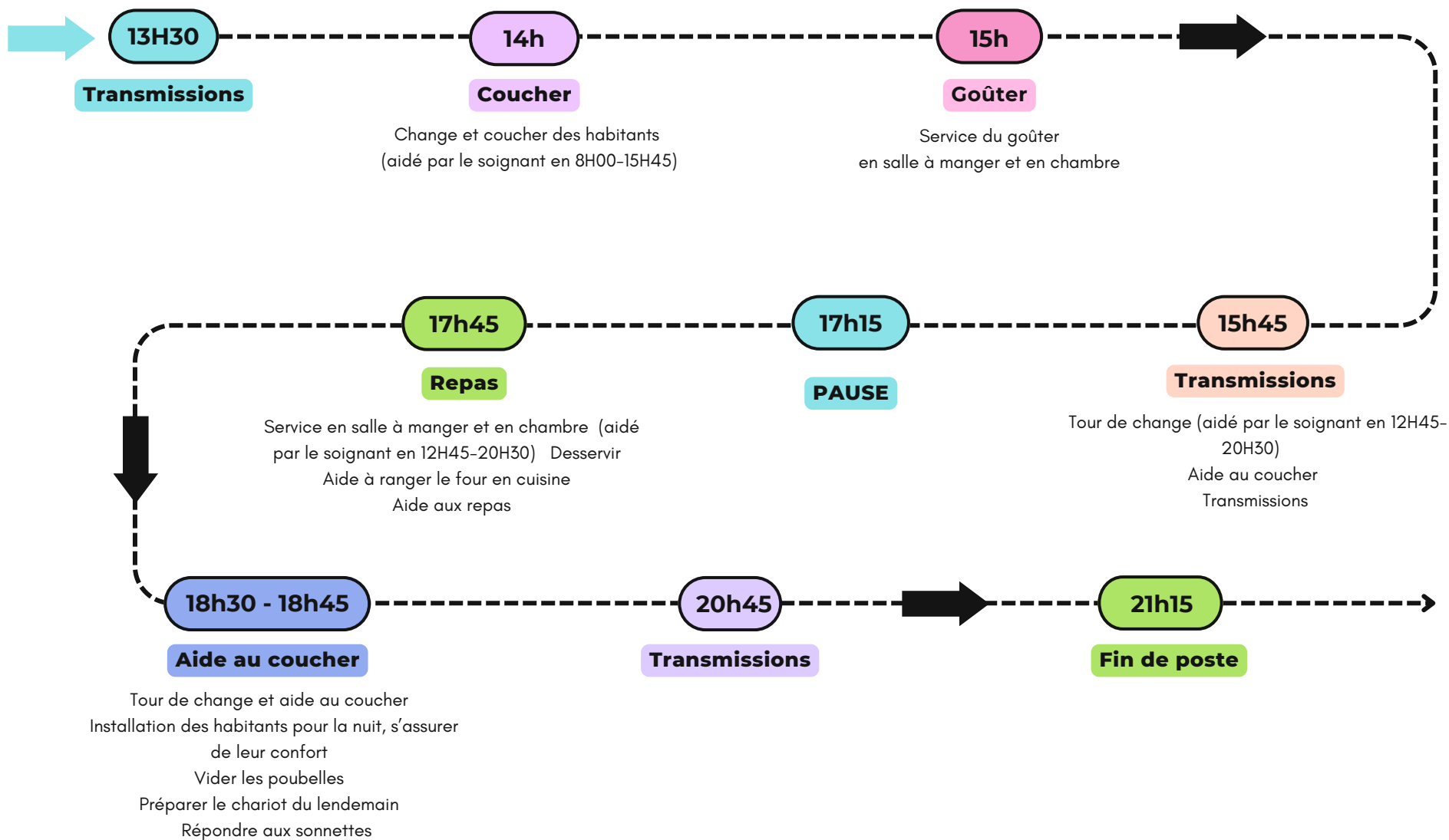

# Horaire IDE

## 20h15- 8h15

Service Urgences

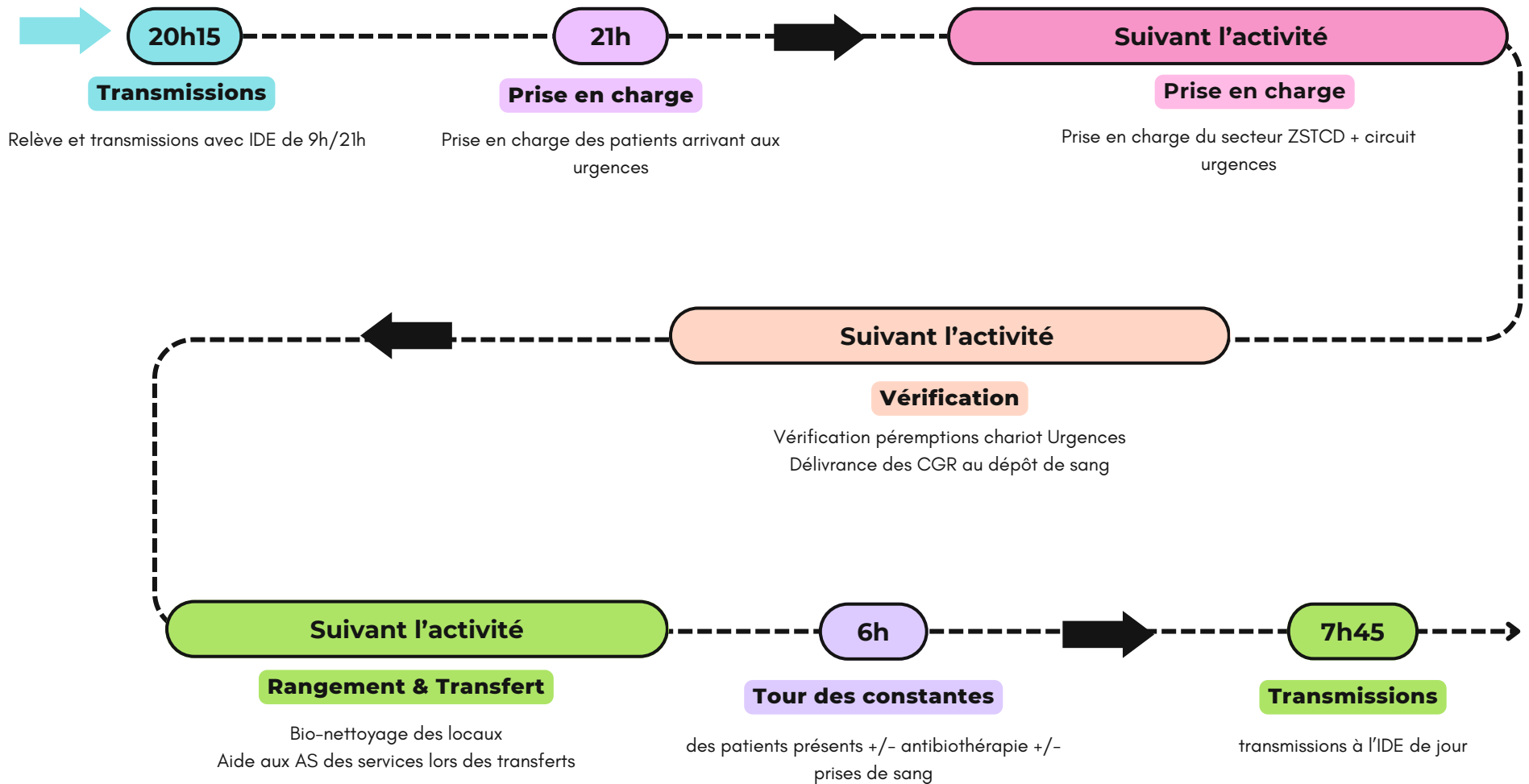

Travail en 12h

# Horaire IDE

## 8h45 - 16h30

Service Médecine polyvalente

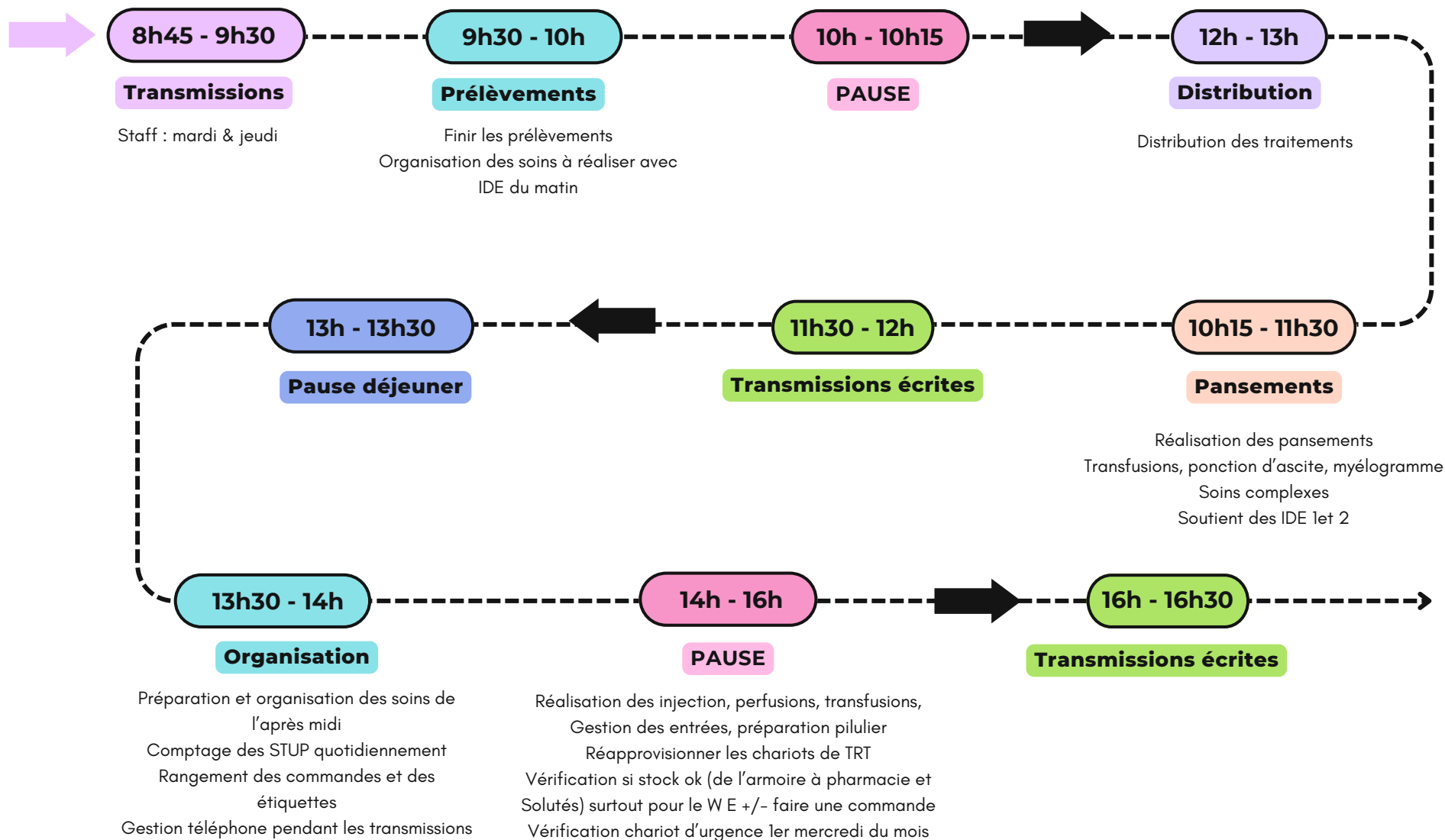



# Horaire AS

## 8h - 15h45

Service Médecine polyvalente

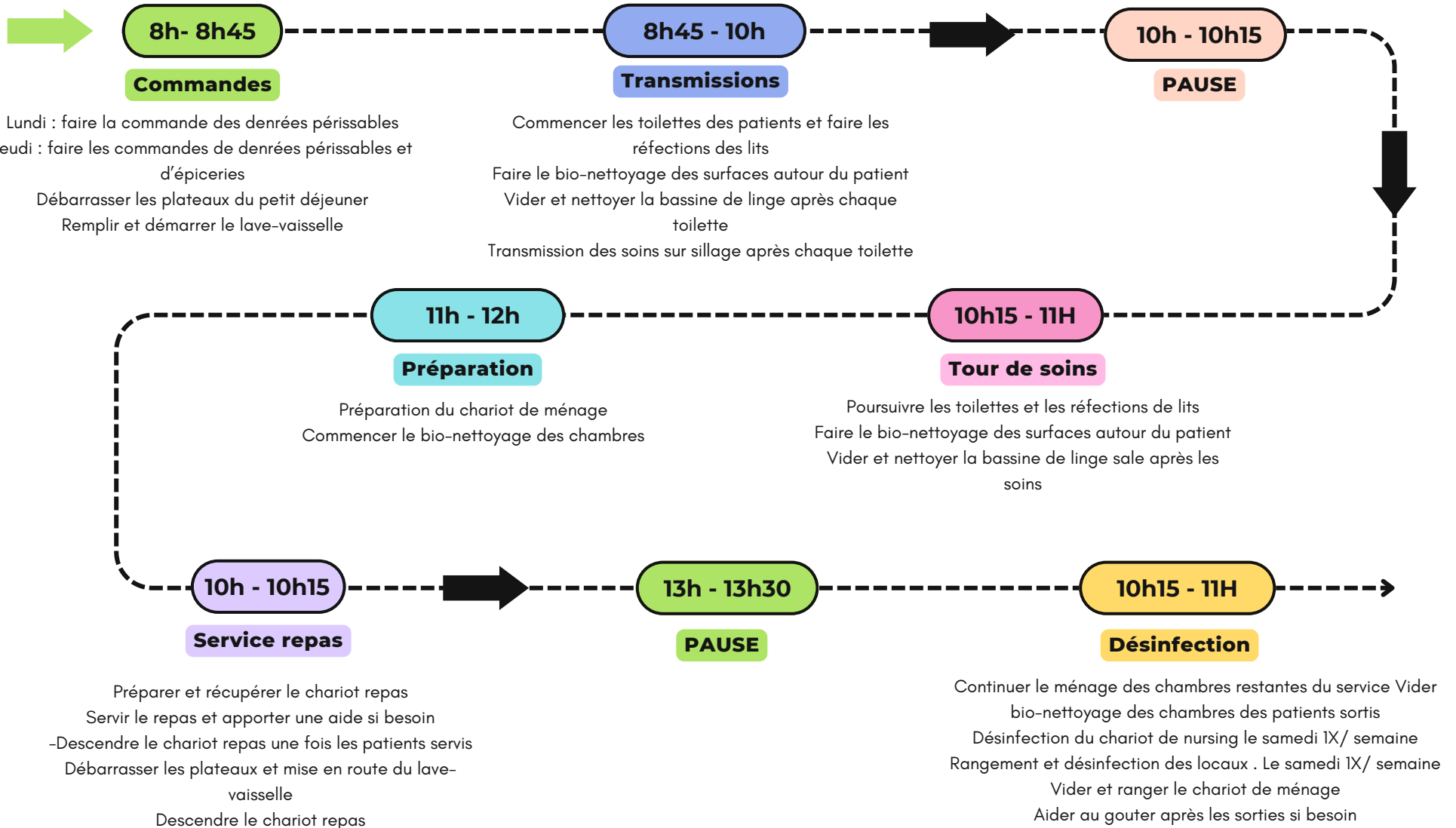

# VOUS REJOIGNEZ LE CH DE DOUARNENEZ ?

## REMUNERATION

- Egalité de traitement entre les professionnels contractuels et titulaires.

Salaire en Net imposable	Rémunération	Jour	Nuit	Urgences
	<b>IDE</b>	2 061.76€	2 157.93€	J : 2 159.96€ N : 2 256.12€
Salaire en Net imposable	Rémunération	Jour	Nuit	Prime grand âge Urgences
	<b>AS</b>	1 997.92€	2 094.08€	J : 2 096.11€ N : 2 192.28€

## LES CONDITIONS DE TRAVAIL

- Equilibre entre vie professionnelle et vie privée
- Possibilité d'exercer en 12 heures
- Possibilité de s'inscrire sur Hublo\*
- Un partenariat avec Mahmique\*\*
- Cadre de travail agréable. (Projet architectural 2025)

**Prime de parrainage de recrutement de 100€**  
(sous conditions)

\* logiciel de remplacement

\*\*Pour les professionnels qui exercent en horaire atypique  
Pour l'ensemble de la fratrie et jusqu'au 12 ans de l'enfant  
Une participation financière de l'employeur



# VOUS REJOIGNEZ LE CH DE DOUARNENEZ ?

## LES PLUS

- Des formations accessibles à tous
- Des propositions de contrats longs
- Des concours organisés chaque année permettant l'accès au statut de fonctionnaire
- Action dans le cadre QVCT
- Journée d'intégration pour les nouveaux arrivants
- Participer aux décisions de votre service
- Accompagnement des projets professionnels

## OEUVRES SOCIALES

- CGOS et ses avantages -(chèques vacances, chèques cultures...)
- Navette en Cornouaille
- L'amicale du personnel du Centre Hospitalier de Douarnenez.
- HAPPYTAL : Conciergerie

## DES PROJETS INNOVANTS !

- Management participatif
- Développement de la méthode
- Montessori au sein des EHPAD

## PARTAGER DES VALEURS COMMUNES



COLLECTIF



INNOVATION



QUALITE



DEVELOPPEMENT DURABLE



BIENVAILLANCE



# SIMULATION DE SALAIRE INFIRMIER AU CH DE DOUARNENEZ

**Jour**

**Nuit**

**Urgences**

**2 061.76€**

**2 157.93€**

**J : 2 159.96€  
N : 2 256.12€**



# SIMULATION DE SALAIRE AIDE-SOIGNANT (F/H) AU CH DE DOUARNENEZ

Jour	Nuit	Prime grand âge Urgences
1 997.92€	2 094.08€	J : 2 096.11€ N : 2 192.28€



# Fiche de renseignements

Recrutement saisonnier Remplacements 2024

## Emploi recherché

- Infirmier
  Aide-soignant
  Agent de service Hospitalier
- Logistique : (blanchisserie, cuisine, nettoyage...) Précisez si uniquement un secteur souhaité .....
- Administratif (secrétariat médical, accueil-admissions...)

## Formation :

Titres et diplômes scolaires et professionnels :

- ⇒ ..... Date d'obtention : .....  
 ⇒ ..... Date d'obtention : .....  
 ⇒ ..... Date d'obtention : .....

Ou niveau de formation Générale : .....

## Choisir 3 spécialités pour une éventuelle affectation :

(Sous réserve des besoins du service non communiqué à ce jour)

- ⇒ .....  
 ⇒ .....  
 ⇒ .....

**Disponibilités** : Indiquez votre plage de disponibilité la plus large possible entre le 01/05/2024 et le 30/09/2024. Les contrats sont répartis majoritairement sur juillet et août.

Du ..... au .....

Du ..... au .....

Du ..... au .....

Jusqu'au : .....

Disponibilité après contrat :  Reprise d'études  Recherche d'emploi  Autre situation

## Expérience professionnelle (joindre CV + Lettre de motivation)

Nom de l'employeur	Période

Avez-vous déjà été salarié(e) au CH de Douarnenez ?

Oui

Non

Si oui, quelle(e) année(s) : .....

## Situation professionnelle actuelle :

Etudiant

Salarié

Sans emploi

## Etat civil

Nom d'usage : ..... Nom de naissance : ..... Prénom : .....

Date de naissance : ..... / ..... / ..... Lieu de naissance : ..... Nationalité : .....

Adresse : .....

Code postal : ..... Ville : .....

N° portable : ..... N° tel fixe ..... Adresse mail : .....

N° d'affiliation à la sécurité Sociale (INSEE) : .....

Moyen de locomotion : ..... Permis de conduire :  VL  C(PL)  D  E

Situation Familiale :

Célibataire  Marié(e)/Pacsé  Vie commune  Divorcé(e)/Séparé(e)  Veuf(Ve)

Conjoint : Nom – Prénom : ..... Date de naissance : .../...../..... Profession : .....

Enfant(s) :  Oui  Non

Nom Prénom : ..... Age : ..... Situation : .....

Nom Prénom : ..... Age : ..... Situation : .....

Nom Prénom : ..... Age : ..... Situation : .....

Nom Prénom : ..... Age : ..... Situation : .....

## Informations complémentaires

1. Quelle est votre situation à Pôle Emploi ?

Non inscrit à Pôle Emploi  Non indemnisé  Dossier en cours  Indemnisé, type d'allocation perçue  
.....  
(Fournir notification Pôle Emploi)

2. Etes-vous à jour de vos vaccins ? (**Notamment Hépatite B – justificatifs obligatoires à joindre**) et copie du dosage anticorps Hépatite B à fournir pour les postulants des services de soins, de la blanchisserie, du bio nettoyage...)

Oui  Non

3. Etes-vous apparenté(e) à un agent de l'Etablissement ?

Oui  Non

Si oui, merci de préciser :

Nom Prénom : .....

Lien de parenté : .....

Qualification : .....

Service d'affectation : .....

### **Joindre CV et lettre de Motivation et évaluations de stage**

Le candidat atteste sur l'honneur l'exactitude des renseignements figurant ci-dessus.

Date et signature